

苏(2022) 淮阴区 不动产权第 0003810 号

权利人	赵学云
共有情况	单独所有
坐落	向阳人家39号楼503室
不动产单元号	320804 100105 GB00220 F00420019
权利类型	国有建设用地使用权/房屋所有权
权利性质	划拨
用途	住宅用地/住宅
面积	共有宗地面积133472.30m ² /房屋建筑面积100.95m ²
使用期限	
权利其他状况	



房屋分户图

单位:m.m²

宗地代码	320804100105GB00220	结构	砌体	专有建筑面积	90.33
编号	320804 100105 GB00220 F00420019	总层数	6	分摊建筑面积	10.62
户号	503	所在层次	5	建筑面积	100.95
坐落	向阳人家39号楼503室				

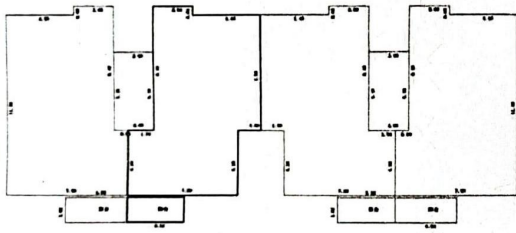

宗地图

单位:m.m²

宗地代码: 320804100105GB00220 土地权利人: 淮安市淮阴区城市资产经营有限公司
所在图幅编号: 21.80-06.26 宗地面积: 133472.30

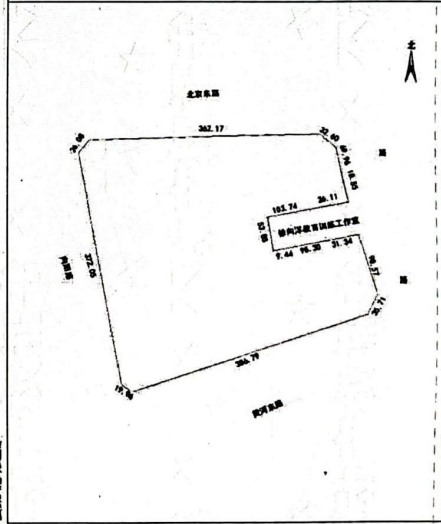

证 明

赵学云 你户位于 向阳人家 39 号楼 503 室 不动产, 建筑面积为 100.95 平方米, 土地分摊面积为 16.82 平方米。

特此证明 !



扫描全能王 创建